



ROYA et VÉSUBIE

Dossier



CONJONCTURE

La Côte d'Azur à la loupe



STATISTIQUES

Radiographie du territoire



AVIS D'EXPERTS

Analyse et prospective

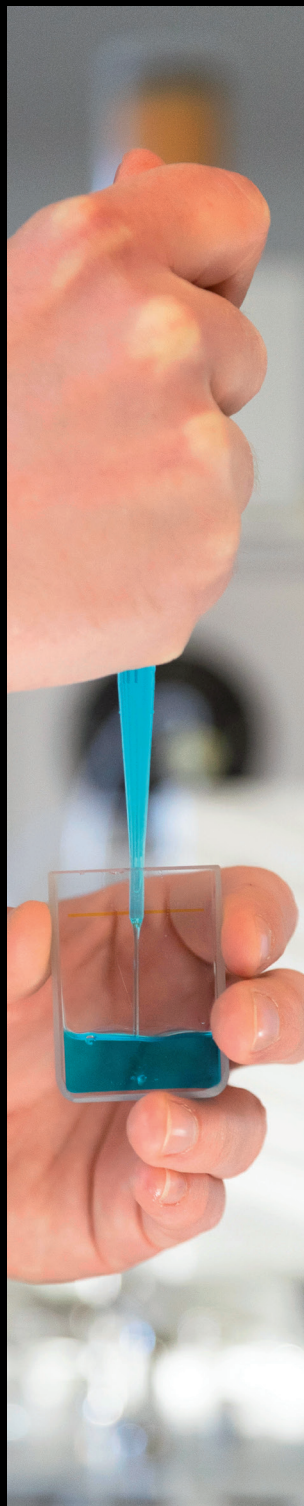
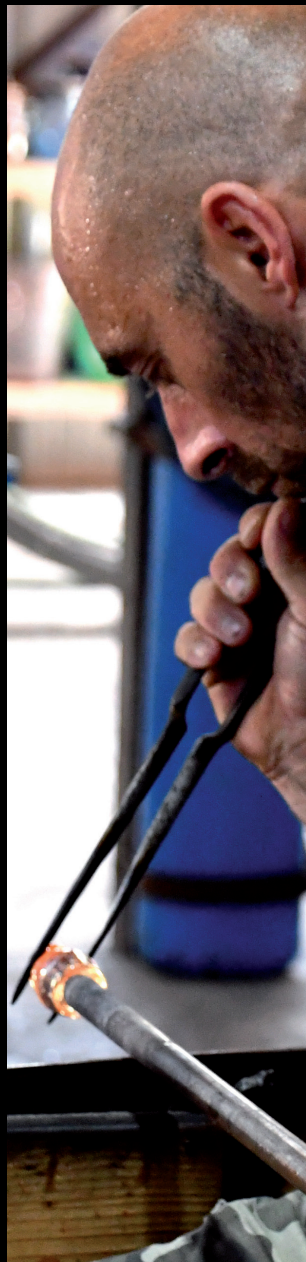

LA CÔTE D'AZUR EN CHIFFRES 2021

tribu **40** ans

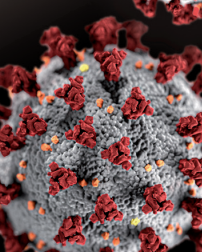

HORS-SÉRIE - ÉDITION 2021

LE

GROUPE Ippolito

UN ACTEUR ÉCONOMIQUE LOCAL
POUR L'ÉCONOMIE LOCALE



60
emplois à pourvoir



60
établissements en région PACA



17
nouveaux sites inaugurés



213
recrutements en 2020 !
- tous contrats confondus -



180
millions d'euros
- chiffre d'affaires 2020 -

PARTENAIRE DU SPORT &
DE LA CULTURE DE NOTRE RÉGION



AUTOMOBILE

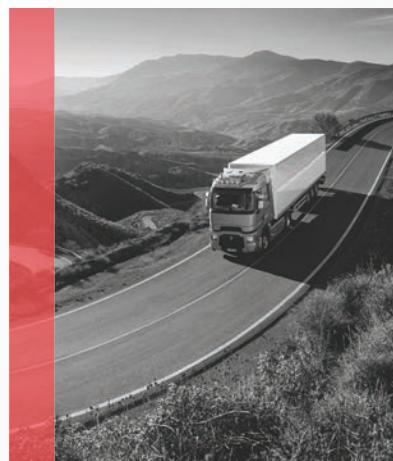

INDUSTRIEL



TOURISME



IMMOBILIER



2020, l'année de tous les dangers

Qu'il est loin, le millésime de référence 2019... La crise sanitaire est passée par là, avec dans son sillage en 2020 une récession d'une ampleur qui fera date dans l'histoire économique. De solides champions comme Amadeus, dans le secteur des technologies du voyage, ou encore les Aéroports de la Côte d'Azur, ont trébuché, bousculés par un secteur aérien cloué au sol. Des ténors de l'hôtellerie, à Cannes comme à Nice, n'ont eu d'autre choix que

de tirer le rideau pour attendre des jours meilleurs. A l'inverse, établissements de santé et laboratoires ont été mobilisés des mois durant, tout comme le secteur de la distribution alimentaire. L'industrie a fait le dos rond en attendant la convalescence, des fondamentaux solides ont permis aux entreprises de tenir le choc. Le BTP s'est mis en ordre de bataille pour poursuivre les chantiers, en particulier dans les vallées, Roya et Vésubie, pour accélérer la recons-

truction après les ravages causés par la tempête Alex. Les banques ont répondu à l'appel pour la distribution des PGE et soutenir la trésorerie des entreprises. La stratégie du "quoi qu'il en coûte" défendue par le gouvernement a payé, les défaillances de sociétés n'ont jamais été aussi

faibles et le chômage partiel a permis aux structures de conserver les compétences. Tournée la page des confinements à répétition grâce à la vaccination, la reprise en V tant attendue sera-t-elle au rendez-vous en 2021 ? A la veille de la reprise de la saison touristique, un vent d'optimisme se lève enfin.

Avertissement

Les entreprises citées ici ont leur siège social dans le 06. Les CA indiqués sont ceux de 2019, avant la crise Covid-19.



AUTOMOBILE MOTORCYCLE

RAISON SOCIALE	VILLE	EFFECTIF	CA 2019
AZUR TRUCKS (GROUPE IPPOLITO)	VILLENEUVE LOUBET	583	185 876 598
BYMYCAR CÔTE D'AZUR	VILLENEUVE LOUBET	194	149 843 208
CENTRE AUTOMOBILE DE LA RIVIERA CAR	NICE	154	134 713 000
RIVIERA TECHNIC	MOUGINS	121	113 280 936
BAYERN AVENUE	MOUGINS	58	68 751 417
NICE PREMIUM MOTORS	NICE	64	62 877 908
CAVALLARI (HOLDING GROUPE CAVALLARI)	MOUGINS	75	59 775 614
AZUR AUTOS	NICE	35	44 903 641
SAPA	ANTIBES	21	38 836 457
NOVELLIPSE - TOYOTA	NICE	38	36 125 000



TRANSPORTS

RAISON SOCIALE	VILLE	EFFECTIF	CA 2019
VINCI AUTOROUTES / RÉSEAU ESCOTA	MANDELIEU LA NAPOULE	1 100	786 000 000
AÉROPORTS DE LA CÔTE D'AZUR (GROUPE)	NICE	562	289 260 000
AVIAPARTNER NICE	NICE	428	25 898 000
MATHEZ TRANSPORTS INTERNATIONAUX	NICE	95	24 019 651
BARBERO TRANSPORTS	ST LAURENT DU VAR	170	23 550 894
STEF TRANSPORT CÔTE D'AZUR	CARROS	103	22 859 497
VAUBAN 21	ANTIBES	64	19 506 000
TRANSCAN (GROUPE)	LE BROC	151	18 202 759
ZAMORA TRANSPORTS	LE CANNET	118	14 413 000
RAPIDES CÔTE D'AZUR	NICE	205	13 886 939



CHIMIE - PHARMACIE

RAISON SOCIALE	VILLE	EFFECTIF	CA 2019
V MANE FILS (GROUPE)	LE BAR SUR LOUP	5992	1 386 594 000
VIRBAC (GROUPE)	CARROS	4800	938 300 000
ROBERTET (GROUPE)	GRASSE	1850	554 000 000
ARKOPHARMA (GROUPE)	CARROS	1151	177 200 000
INTERNATIONAL FLAVORS & FRAGRANCES	GRASSE	39	129 094 236
LABORATOIRES GENEVRIER	ANTIBES	153	76 926 583
EXPRESSIONS PARFUMÉES	GRASSE	232	76 842 200
FRAGONARD	GRASSE	39	65 926 000
ARGEVILLE	MOUGINS	234	59 681 000
FIRMENICH GRASSE	GRASSE	117	57 838 000

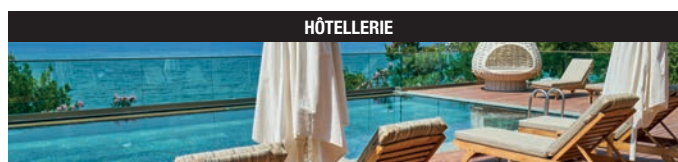

HÔTELLERIE

RAISON SOCIALE	VILLE	EFFECTIF	CA 2019
HÔTEL MAJESTIC BARRIÈRE	CANNES	380	74 600 571
MMV GESTION	ST LAURENT DU VAR	422	62 798 000
HÔTEL DU CAP EDEN ROC	ANTIBES	232	58 862 829
HÔTEL CARLTON	CANNES	315	46 601 400
UNION HÔTELLIÈRE DU CAP	ST JEAN CAP FERRAT	230	38 043 650
NH HOTELS FRANCE	NICE	46	28 552 000
HÔTEL RADISSON	NICE	111	22 313 726
HÔTEL LE NEGRESCO	NICE	172	21 994 000
HÔTEL MÉRIDIEEN	NICE	207	18 407 000
HÔTEL GRAY D'ALBION	CANNES	94	16 542 000

ÉTABLISSEMENTS DE SANTÉ

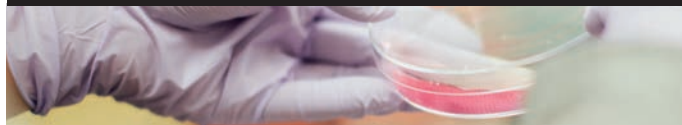

RAISON SOCIALE	VILLE	EFFECTIF	CA 2019
LBM BIOESTÉREL	MANDELIEU LA NAPOULE	588	86 655 327
EMERA EXPLOITATIONS	GRASSE	674	49 372 000
POLYCLINIQUE SAINT JEAN	CAGNES SUR MER	500	44 053 286
HOPITAL PRIVE ARNAULT TZANCK MOUGINS SOPHIA ANTIPOLIS	MOUGINS	450	38 591 000
LABAZUR NICE	NICE	264	36 062 000
CLINIQUE INTERNATIONALE DE CANNES	CANNES	164	19 298 000
CLINIQUE DU PARC IMPERIAL	NICE	150	19 039 619
UNIVET	MOUGINS	61	10 377 869
INST. POLYCLINIQUE DE CANNES	CANNES	144	10 257 612
AZURADIOLOGIE	NICE	-	8 547 650

TIC



RAISON SOCIALE	VILLE	EFFECTIF	CA 2019
AMADEUS	BIOT SOPHIA ANTIPOLIS	4306	992 798 317
SAP LABS FRANCE	MOUGINS	387	80 840 475
ARM FRANCE	BIOT	275	65 109 818
PARAGON ID	MOUGINS	58	30 382 000
CODIX COMPAGNIE DE DISTRIBUTION INFORMATIQUE EXPERT	VALBONNE	25	25 441 600
SEQUIASOFT (GROUPE)	VALBONNE	242	21 493 000
AVISTO TELECOM	VALLAURIS	190	17 200 000
STÉLLA TELECOM	VALBONNE	44	15 167 688
SAPHELEC	BIOT	83	14 832 778
TELEMAQUE	VALBONNE	42	14 769 000

BTP

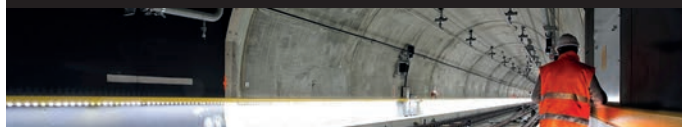

RAISON SOCIALE	VILLE	EFFECTIF	CA 2019
FAYAT BATIMENT	NICE	777	293 279 000
TRIVERIO CONSTRUCTION	NICE	167	119 586 000
DUMEZ COTE D AZUR	NICE	180	97 003 000
C P C P TELECOM	VALBONNE	347	80 051 000
ENTREPRISE DE TP JEAN SPADA	CAGNES SUR MER	134	40 909 234
MGB	NICE	46	35 036 054
DA MOTA CONSTRUCTIONS	ST LAURENT DU VAR	43	34 191 000
EUROP'TP	COLOMARS	60	25 374 303
MERIDIONALE DE BATIMENTS ET TP	MENTON	29	25 001 000
SPADA CONSTRUCTION	NICE	66	23 962 027

IMMOBILIER



RAISON SOCIALE	VILLE	EFFECTIF	CA 2019
ISELECTION (GROUPE)	NICE	259	136 975 000
COGEDIM MEDITERRANEE	NICE	59	102 000 000
LOGIS FAMILIAL	NICE	40	34 286 216
IN'LI PACA	NICE	14	31 488 000
HABITAT 06	NICE	29	28 668 806
AG INVEST	NICE	1	25 306 893
MICHAEL ZINGRAF REAL ESTATE	CANNES	29	14 260 000
FONCIERE GSP	ANTIBES	-	13 553 555
VILLENEUVE LOUBET LES PLANS (SNC)	NICE	200	12 235 600
CAGNES BEAL (SNC)	NICE	220	11 208 400

GRANDE DISTRIBUTION

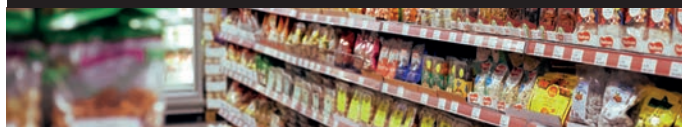

RAISON SOCIALE	VILLE	EFFECTIF	CA 2019
SODIREV - LECLERC	CANNES	460	115 856 641
HYPER GRASSE - LECLERC	GRASSE	276	99 718 000
LUNADIS - E. LECLERC	VALLAURIS	152	73 372 000
STÉ DE DISTRIBUTION DU CAREI DISCAR	MENTON	163	66 650 000
TRYO - INTERMARCHÉ	ST LAURENT DU VAR	112	35 265 157
CANTA - INTERMARCHÉ	CANTARON	49	31 546 000
C3B - SUPER U	BEAULIEU SUR MER	98	28 402 000
GUIMANDA - INTERMARCHÉ	GATTIERES	46	27 877 151
VEDIS - SUPER U	PEGOMAS	63	24 895 399
SOKAMI - INTERMARCHÉ	PEYMEINADE	52	25 444 846

COMMERCE DE GROS ALIMENTAIRE



RAISON SOCIALE	VILLE	EFFECTIF	CA 2019
MALONGO	CARROS	336	109 352 608
AMBROSI EMMI FRANCE	NICE	43	88 924 170
HILL'S PET NUTRITION	VALBONNE	81	75 112 945
RANA FRANCE	NICE	45	72 504 869
SOMEGEL INTERNATIONAL	MENTON	5	38 730 498
NATUR DIS	GRASSE	49	31 762 900
BRASSERIE MAURO	ANTIBES	70	28 949 335
FELIX POTIN CÔTE D'AZUR	GRASSE	51	27 716 674
BALICCO	PEGOMAS	6	22 296 532
SOBRAGEL	CARROS LE BROCC	61	20 137 954

INDUSTRIE



RAISON SOCIALE	VILLE	EFFECTIF	CA 2019
KONÉ	NICE	2772	486 677 904
TORBEL (GROUPE)	TOURRETTE LEVENS	609	73 141 000
VISHAY SA	NICE	387	67 750 000
TOURNAIRE	GRASSE	288	65 411 504
THALES ALENIA SPACE	CANNES	2000	64 572 000
RAGNI	LA GAUDE	65	48 614 000
KERRY FLAVOURS FRANCE	GRASSE CEDEX	122	44 343 000
GRIESSER FRANCE	CARROS	170	40 818 007
CAPITAL SAFETY GROUP EMEA	CARROS	47	39 725 242
DIFFAZUR	ST LAURENT DU VAR	64	38 392 555

COMMERCE DE DÉTAIL



RAISON SOCIALE	VILLE	EFFECTIF	CA 2019
MICROMANIA	VALBONNE	1631	483 352 555
OUEST HARMONIE	CAGNES SUR MER	495	79 910 499
BERTRAND VIGOUROUX	GRASSE	120	33 596 248
CHULLANKA	ANTIBES	89	19 609 000
MM - BASIKA	VILLENEUVE LOUBET	41	14 842 534
SICAR - HERMÈS	NICE	16	13 941 263
FRAGONARD RIVIERA	EZE	48	12 649 202
BIOCOOP MÉDITERRANÉE	MOUGINS	40	11 396 255
PHARMACIE SAINTE AGATHE (SELARL)	NICE	30	10 918 568
CITY SPORT	NICE	95	9 533 000

TOURISME & LOISIRS



RAISON SOCIALE	VILLE	EFFECTIF	CA 2019
PIERRE HOUE & ASSOCIÉS (GROUPE) - CAP FUN	MOUANS SARTOUX	1329	299 726 427
OLYMPIQUE GYMNASTE CLUB DE NICE	NICE	145	47 807 000
SEMEC	CANNES	245	45 362 710
MARINELAND	ANTIBES	250	20 468 000
PHOCÉENS VOYAGES	NICE	30	14 014 151
TVL VOYAGES	VILLENEUVE LOUBET	10	6 452 851
AQUA MARINE SERVICE	ST JEAN CAP FERRAT	10	4 520 552

CASINOS

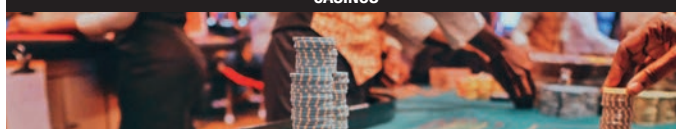

RAISON SOCIALE	VILLE	EFFECTIF	CA 2019
CASINO DE MANDELIEU	MANDELIEU LA NAPOULE	204	23 754 051
CASINO MUNICIPAL DE CANNES	CANNES	145	17 741 000
STÉ NIÇOISE D'EXPLOITATIONS BALNÉAIRES	NICE	158	15 321 000
CASINO TERRAZUR	CAGNES SUR MER	66	11 246 000
CASINO ANTIBES LA SIESTA	ANTIBES	99	36 920 205
STÉ D'EXPL. TOURISTIQUE DE MENTON	MENTON	92	10 078 122
CASINO DU PALAIS DE LA MÉDITERRANÉE	NICE	77	8 909 884
CASINOTIÈRE DU LITTORAL CANNIS	CANNES	80	7 808 747

FINANCE & ASSURANCE



RAISON SOCIALE	VILLE	EFFECTIF	CA 2019
CRÉDIT AGRICOLE PROVENCE CA	ST LAURENT DU VAR	2674	474 000 000
BANQUE POPULAIRE MÉDITERRANÉE	NICE	2096	372 049 000
CAISSE D'ÉPARGNE CÔTE D'AZUR	NICE	1677	358 900 000
MUTUELLES DU SOLEIL	NICE	267	92 777 695
NÉOLIANE SANTÉ	NICE	27	56 628 000
NEW STÉFAL HOLDING	MOUGINS	56	31 212 092
CEGEMA	VILLENEUVE LOUBET	96	28 894 243

SERVICES



RAISON SOCIALE	VILLE	EFFECTIF	CA 2019
GSF (GROUPE SERVICE FRANCE)	BIOT	35 611	940 392 000
SOS OXYGÈNE PARTICIPATIONS (GROUPE)	NICE	2335	312 857 138
SOLPAY	LE CANNET	20	108 587 425
WELLJOB (GROUPE)	BIOT	177	80 213 000
INTERSTEEL	LE CANNET	3	53 943 787
SANTÉ AZUR PRESTATIONS	NICE	8	45 573 049
PASCAL COSTE COIFFURE	NICE	700	41 973 864
COSMOSPACE	VALBONNE	171	31 197 000
CENTRE FORMATION ET COMPÉTENCES	BIOT	33	25 828 887
AQUALUNG	CARROS	150	24 622 502



ARCHITECTURE INGÉNIERIE

RAISON SOCIALE	VILLE	EFFECTIF	CA 2019
SOPHIA CONSEIL	VALBONNE	252	18 836 169
FACEO FM SUD EST	VILLENEUVE LOUBET	85	16 466 774
RIVIERAWAVES	BIOT	46	12 826 202
ACRI ST	BIOT	59	12 560 700
ABYLSSEN SUD	VALBONNE	139	10 853 262
ZURETTI INTERIOR DESIGNERS SAS	NICE	15	12 093 000
QUALCOMM FRANCE RFFE SARL	VALBONNE	48	6 866 236
SBM FRANCE	CARROS	13	6 054 000



ENVIRONNEMENT

RAISON SOCIALE	VILLE	EFFECTIF	CA 2019
SUD EST ASSAINISSEMENT	CAGNES SUR MER	506	108 808 092
SNADEC (GROUPE)	CAGNES SUR MER	348	55 076 764
SONITHERM	NICE	60	36 334 700
VALOMED	ANTIBES	26	19 041 289
SUD EST ASSAINISSEMENT DU VAR	NICE	114	12 539 328
OREDUI	GRASSE	60	11 025 000



COMMUNICATION MEDIAS CULTURE

RAISON SOCIALE	VILLE	EFFECTIF	CA 2019
PANINI FRANCE	NICE	35	69 948 000
P.V.G. MÉDIAS (GROUPE)	ST LAURENT DU VAR	279	28 944 232
PISONI PUBLICITÉ	MOUANS SARTOUX	17	13 166 000
EXHIBIT	CARROS	51	11 061 864
DYNADMIC	MOUGINS	20	10 486 325
IMMOMEDIA COMMUNICATION	NICE	45	8 119 884
TEQUILA RAPIDO	NICE	50	6 006 946
IPANEMA (GROUPE)	NICE	27	6 000 000



NAUTISME

RAISON SOCIALE	VILLE	EFFECTIF	CA 2019
MONACO MARINE FRANCE	BEAULIEU SUR MER	148	49 036 000
ANTIBES BOAT ET YACHT SERVICES	ANTIBES	17	15 863 071
RIVIERA PLAISANCE	VILLENEUVE LOUBET	9	14 041 447
PATURLE NAUTIC	ANTIBES	18	7 857 993
MONACO MARINE ANTIBES	ANTIBES	29	7 848 163



UNION POUR L'ENTREPRISE DES ALPES-MARITIMES



L'UPE06, organisation interprofessionnelle qui rassemble toutes les Entreprises, fédère le **MEDEF06** et la **CPME06**

L'UPE06, c'est **+ de 8500 entreprises** locales qui emploient **115 000 salariés**

Plus de 200 chefs d'Entreprise nous ont rejoints en 2020 !



« L'UPE06 agit comme un laboratoire d'idées capable de stimuler sa propre réflexion afin de trouver de nouvelles voies de développement »

« Un état d'esprit à la fois professionnel, bienveillant et convivial »

« L'offre digitale de l'UPE06 est de qualité »

« L'équipe dirigeante de l'UPE06 a une vraie compréhension des tendances de fond au niveau national »

Et vous ? Qu'attendez-vous ? Rejoignez-nous !

www.upe06.com